2015

¡Museos!

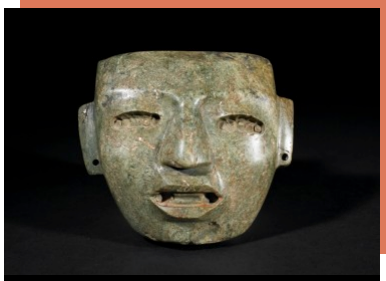

Este otoño continúan las visitas guiadas en español en el Museo de Historia Natural de la Universidad de Alabama y comienzan los "Espacios de diálogo" en el Museo de Arte de Birmingham. ¡No se lo pierdan! (Todos los eventos son de entrada libre y gratuita)

Sábado 17 de octubre
Birmingham Museum of Art
3:00 – 5:00 PM
"Más que objetos bonitos"

"Más que objetos bonitos: el legado pre-colombino":
Las civilizaciones precolombinas tenían una historia muy rica. Su arte muestra muchos aspectos de sus distintas culturas. En este encuentro, vamos a explorar la belleza y la historia de su arte para entender más sus vidas.

Presenters: Kayla Hagemann, Luke MacFee, Tobi Adedokun, and Zoe Guckien.

Martes 27 de octubre
UA Natural History Museum
2:30 – 4:30 PM
"Una tarde con los dinosaurios"

"Una explosión de ciencias":
Exploraremos los animales del pasado y objetos geológicos que son importantes en la historia natural de Alabama. Aprenderemos sobre los meteoritos, los reptiles y otros animales prehistóricos, especialmente sobre los elefantes. ¡Visiten el museo y hagan actividades con nosotros!

Guías: Annalee Fuller, Lauren Peck, Sara Kasyak y Raquel Olson.

Sábado 14 de noviembre
UA Natural History Museum
11:00 AM – 1:00 PM
"Una explosión de ciencias"

"Una tarde con los dinosaurios":
En esta visita, niños de diferentes edades aprenderán mucho sobre los dinosaurios. Armaremos esqueletos, identificaremos fósiles y haremos una búsqueda del tesoro dentro del museo.

Tour Guides: Spencer Douglas, Emily Hall, Tanner Salhus, Olivia Turner, and Sammi Woronoff.

Viernes 20 de noviembre
Birmingham Museum of Art
3:00 – 5:00 PM
"El mundo en una hora"

"El mundo en una hora":
¿Tienes solamente una hora para explorar el museo? En esta actividad podrás ver obras de todo el mundo desde 450 AC hasta el presente. ¡Ven y te presentaremos el sitio en la red en español del Museo!

Presenters: Mary Alice Corcoran, Mason Sell, Rolf Tilley, and Allan White.

UA MODERN LANGUAGES AND CLASSICS
http://mlc.ua.edu l 205l 348l 5059
Todas las visitas son de entrada libre y gratuita. Contact: karina.e.vazquez@ua.edu

UA NATURAL HISTORY MUSEUM
http://almnh.ua.edu
(205) 348-7550

BIRMINGHAM MUSEUM OF ART
http://www.artsbma.org
205.254.2565

Pictures Credits: "Bonjour Julie", by Joan Mitchell (Birmingham Museum of Art) Mexican Mask (Birmingham Museum of Art)